# PRIN 2017

**Progetti di ricerca di Rilevante Interesse Nazionale**

# OBIETTIVI DEL BANDO

IL PROGRAMMA PRIN È DESTINATO AL FINANZIAMENTO DI PROGETTI DI RICERCA PUBBLICA, ALLO SCOPO DI FAVORIRE IL RAFFORZAMENTO DELLE BASI SCIENTIFICHE NAZIONALI E RENDERE PIÙ EFFICACE LA PARTECIPAZIONE ALLE INIZIATIVE RELATIVE AI PROGRAMMI QUADRO DELL'UNIONE EUROPEA

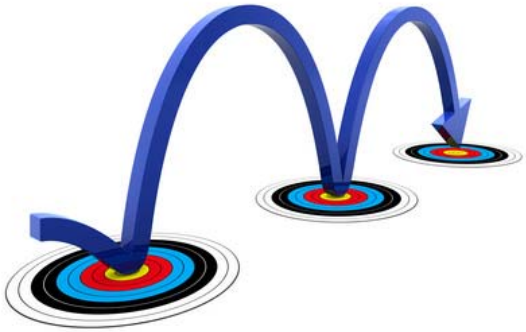

# BUDGET COMPLESSIVO

**391.000.000 euro**

391.000.000 →

| | | |
|---|---|---|
| LS – SCIENZE DELLA VITA | → | EURO 140.000.000 |
| PE – SCIENZE FISICHE E INGEGNERIA | → | EURO 140.000.000 |
| SH – SCIENZE SOCIALI E UMANISTICHE | → | EURO 111.000.000 |

# FONTI DI FINANZIAMENTO

**391.000.000** →

| | | |
|---|---|---|
| EURO 250.000.000 | → | IIT |
| EURO 13.000.000 | → | INFN |
| EURO 50.000.000 | → | FSC |
| EURO 78.000.000 | → | ALTRI CANALI |

# LINEE D'INTERVENTO

**A. LINEA D'INTERVENTO PRINCIPALE :**
aperta a tutti i progetti che non appartengano in via esclusiva alla linea b o alla linea c, con una dotazione di euro 305.000.000

**B. LINEA D'INTERVENTO GIOVANI:**

riservata a progetti nei quali tutte le unità di ricerca (compresa quella del PI) siano guidate da professori o ricercatori di età inferiore a 40 anni alla data del presente bando, con una dotazione riservata di fondi di euro 22.000.000

**C. LINEA D'INTERVENTO SUD:**

con una dotazione di fondi per euro 64.000.000, riservata a progetti nei quali tutte le unità (compresa quella del PI) siano effettivamente operative nei territori delle regioni in ritardo di sviluppo (Basilicata, Calabria, Campania, Puglia e Sicilia) o in transizione (Abruzzo, Molise e Sardegna)

# RIPARTIZIONE DEI BUDGET

**LINEA PRINCIPALE**

- LS: EURO 110.000.000
- PE: EURO 110.000.000
- SH: EURO 85.000.000

**LINEA GIOVANI**

- LS: EURO 8.000.000
- PE: EURO 8.000.000
- SH: EURO 6.000.000

**LINEA SUD**

- LS: EURO 22.000.000
- PE: EURO 22.000.000
- SH: EURO 20.000.000

# CARATTERISTICHE DEI PROGETTI

**DURATA 3 ANNI**

**COSTO MAX 1.200.000 EURO PER PROGETTO**
**(800.000 euro per la linea «GIOVANI»)**

- LA ***SCADENZA*** PER LA PRESENTAZIONE DEI PROGETTI È FISSATA ALLE ***ORE 15.00 DEL 29 MARZO 2018***

- I PROGETTI SONO REDATTI ***IN LINGUA INGLESE, MA PUO' ESSERE FORNITA UNA VERSIONE ANCHE IN ITALIANO***, E SONO PRESENTATI ESCLUSIVAMENTE PER VIA TELEMATICA SUL SITO ***HTTP://PRIN.MIUR.IT***

# UNITA' DI RICERCA

**LINEA D'INTERVENTO PRINCIPALE E SUD:**

NUMERO DI UNITÀ DI RICERCA COMPRESO TRA 1 E 6 PER I MACROSETTORI LS E PE, E DA 1 A 4 PER IL MACROSETTORE SH

**LINEA D'INTERVENTO GIOVANI:**

UN NUMERO DI UNITÀ DI RICERCA COMPRESO TRA 1 E 4 PER QUALUNQUE MACROSETTORE.

# COORDINATORE SCIENTIFICO (PRINCIPAL INVESTIGATOR – PI)

**COORDINATORE SCIENTIFICO (PRINCIPAL INVESTIGATOR – PI)**

PER LE LINEE D'INTERVENTO "A" E "C": PROFESSORI UNIVERSITARI, DIRIGENTI DI RICERCA O DIRIGENTI TECNOLOGI, RICERCATORI UNIVERSITARI E DEGLI ENTI PUBBLICI DI RICERCA (ISCRITTI ALL'ALBO REPRISE) CHE, ALLA DATA DEL PRESENTE BANDO ABBIANO TITOLO A RESTARE IN SERVIZIO PER UN NUMERO DI ANNI NON INFERIORE A QUATTRO

PER LA LINEA D'INTERVENTO "B", PROFESSORI, RICERCATORI UNDER 40 A TEMPO INDETERMINATO (ANCHE A TEMPO DETERMINATO, SE CON CONTRATTO RTD-B E VALUTAZIONE POSITIVA DOPO ASN)

**L'UNITA' DI RICERCA DEL PI PUO' ESSERE PREVISTA ANCHE PRESSO UN ENTE PUBBLICO DI RICERCA VIGILATO DAL MIUR**

# RESPONSABILE LOCALE

**RESPONSABILE LOCALE**

- PER LE LINEE D'INTERVENTO "A" E "C ", OLTRE ALLE QUALIFICHE GIÀ INDICATE PER I COORDINATORI SCIENTIFICI, SARANNO RESPONSABILI LOCALI ANCHE I RICERCATORI IN SERVIZIO A TEMPO DETERMINATO
- PER LA LINEA D'INTERVENTO "B", OLTRE ALLE QUALIFICHE GIÀ INDICATE PER I COORDINATORI SCIENTIFICI, SARANNO RESPONSABILI LOCALI ANCHE TUTTI I RICERCATORI UNDER 40 IN SERVIZIO A TEMPO DETERMINATO PRESSO UNA UNIVERSITÀ O PRESSO UN ENTE DI RICERCA;

# PROCEDURE DI VALUTAZIONE

## COMITATO NAZIONALE GARANTI PER LA RICERCA

NOMINA

## 25 Comitati di Selezione

**LS – SCIENZE DELLA VITA (9 COMITATI, UNO PER OGNI SETTORE AFFERENTE AL MACROSETTORE LS)**

**ALMENO 5 ESPERTI SCIENTIFICI PER OGNI SETTORE ERC**

**PE – SCIENZE FISICHE E INGEGNERIA (10 COMITATI, UNO PER OGNI SETTORE AFFERENTE AL MACROSETTORE PE)**

**ALMENO 5 ESPERTI SCIENTIFICI PER OGNI SETTORE ERC**

**SH –SCIENZE SOCIALI E UMANISTICHE (6 COMITATI, UNO PER OGNI SETTORE AFFERENTE AL MACROSETTORE SH)**

**ALMENO 5 ESPERTI SCIENTIFICI PER OGNI SETTORE ERC**

# PROCEDURE DI VALUTAZIONE

## LA VALUTAZIONE SI SVOLGE IN 2 FASI

### PRESELEZIONE

DI COMPETENZA DIRETTA DEI COMITATI DI SELEZIONE (UNO PER CIASCUNO DEI SETTORI DI RICERCA ERC, PER UN TOTALE DI VENTICINQUE CDS) BASATA SULLA QUALIFICAZIONE SCIENTIFICA DEL PI E SUL COINVOLGIMENTO DI GIOVANI RICERCATORI

### VALUTAZIONE SCIENTIFICA

AFFIDATA A REVISORI ESTERNI AI CDS, E DA ESSI NOMINATI (SULLA BASE DELLA COMPETENZA SCIENTIFICA) NELL'AMBITO DELLA COMUNITA' INTERNAZIONALE DI RIFERIMENTO, E BASATA SU INNOVATIVITA', ORIGINALITA', FATTIBILITA', CONGRUITA' E IMPATTO DEL PROGETTO

# FASE DI PRESELEZIONE

**CDS**

**PARERE E PUNTEGGIO MAX 22**

**CRITERIO GENERALE DELLA QUALIFICAZIONE SCIENTIFICA DEL PI**

**a) indicatori bibliometrici (incluso H-index complessivo, con indicazione della sorgente), ovvero qualità delle pubblicazioni scientifiche, monografie, libri, ecc.;**
**b) riconoscimenti ricevuti a livello nazionale e/o internazionale idonei ad attestare la qualificazione scientifica del PI, valutati in relazione alla loro numerosità e importanza;**
**c) precedente acquisizione di finanziamenti di ricerca su base competitiva in qualità di *principal investigator* o equivalente. e relativi finanziamenti ricevuti.**

**CDS** → **LINEE DI INTERVENTO PRINCIPALE SUD** →

Ciascuna fascia ricomprende da un minimo del 10% a un massimo del 25% dei progetti presentati nel settore di riferimento. Il CdS attribuisce ai punteggi i seguenti rispettivi punteggi per fascia
**1^ fascia: da 19 a 22 punti**
**2^ fascia: da 15 a 18 punti**
**3^ fascia: da 13 a 14 punti**
**4^ fascia: da 11 a 12 punti**
**5^ fascia: fino a 10 punti**
Questi punteggi sono automaticamente incrementati di 3 punti se il progetto prevede almeno una unità di ricerca coordinata da un ricercatore under 40.

**CDS** → **LINEA DI INTERVENTO GIOVANI** →

Il CdS può attribuire liberamente punteggi da 10 a 25 senza tener conto di alcuna suddivisione in fasce. Per questa linea d'intervento, non si procede all'attribuzione di punti aggiuntivi.

# FASE DI PRESELEZIONE

**Tenendo Conto Di Quanto Stabilito All'art. 5, Comma 8, Del Bando Prin 2017 ("In Nessun Caso Possono Essere Ammessi A Finanziamento Progetti Che, Sommando I Punteggi Ottenuti Nella Fase Di Pre-selezione a quelli ottenuti nella fase di valutazione scientifica, non abbiano ottenuto almeno il punteggio soglia di 90/100"), e della attribuzione di un punteggio massimo pari a 75 nella fase di valutazione scientifica, al termine della fase di pre-selezione tutti i progetti che non abbiano ottenuto un punteggio almeno pari a 15 non saranno avviati alla seconda fase (valutazione scientifica), venendo meno la possibilità di raggiungere il punteggio soglia di 90/100 richiesto per l'ammissione a finanziamento.**

# FASE DI VALUTAZIONE

## 25 Comitati di Selezione

NOMINA

## 3 Revisori esterni anonimi per progetto

**CRITERI DI VALUTAZIONE:**

| | |
|---|---|
| QUALITÀ DEL PROGETTO DI RICERCA: MERITO SCIENTIFICO E NATURA INNOVATIVA | FINO A 40 PUNTI |
| COMPOSIZIONE DEL GRUPPO DI RICERCA, FATTIBILITA' E CONGRUITA' DEL PROGETTO | FINO A 20 PUNTI |
| IMPATTO DEL PROGETTO | FINO A 15 PUNTI |

# FASE DI VALUTAZIONE

## COMITATO DI SELEZIONE

DESIGNA

## RAPPORTEUR

SULLA BASE DEI PARERI RILASCIATI DAGLI ALTRI DUE ESPERTI UN

**EVALUATION SUMMARY REPORT**

(PROVVISORIO)

| | |
|---|---|
| PROGETTI DI QUALITÀ ECCELLENTE | DA 74 A 75 PUNTI |
| PROGETTI DI QUALITÀ MOLTO BUONA | DA 68 A 73 PUNTI. |
| PROGETTI DI QUALITÀ BUONA | DA 57 A 67 PUNTI. |
| PROGETTI DI QUALITÀ SUFFICIENTE | DA 45 A 56 PUNTI. |
| PROGETTI DI QUALITÀ INSUFFICIENTE | FINO A 44 PUNTI. |

L'ESR DEVE EVIDENZIARE I PUNTI DI FORZA E DI DEBOLEZZA DEL PROGETTO

# FASE DI VALUTAZIONE

PRIMA DI APRIRE LA PROCEDURA DI "CONSENSUS", I RAPPORTI DEI REVISORI E L'ESR DEL RAPPORTEUR SONO RESI VISIBILI (IN FORMA ANONIMA) A TUTTI I REVISORI, AFFINCHÉ CIASCUNO DI LORO POSSA AVERE CONTEZZA DELLE VALUTAZIONI ESPRESSE DALLA TERNA E SU QUESTA BASE FORNIRE UN GIUDIZIO INFORMATO AI FINI DELLA FORMAZIONE DEL "CONSENSUS".

NEL CASO DI OTTENIMENTO DEL "CONSENSUS" L'ESR PROVVISORIO SI TRASFORMA AUTOMATICAMENTE IN DEFINITIVO. IN CASO DI MANCATO RAGGIUNGIMENTO DEL "CONSENSUS" SPETTA AL CDS LA STESURA DELL'ESR DEFINITIVO (SEMPRE TENENDO CONTO DEL PARERE DEI REVISORI INCARICATI).

## COMITATO DI SELEZIONE

- GRADUATORIA DEI PROGETTI PER LINEA D'INTERVENTO, NEL RIGOROSO RISPETTO DEI PUNTEGGI RICEVUTI DA OGNI PROGETTO NELL'ESR DEFINITIVO SOMMANDO I PUNTEGGI RICEVUTI DA OGNI PROGETTO NELL'ESR DEFINITIVO A QUELLI OTTENUTI NELLA FASE DI PRESELEZIONE
- ANALIZZA IL BUDGET RICHIESTO DA OGNI PROGETTO, DETERMINANDONE IL COSTO CONGRUO ED IL RELATIVO FINANZIAMENTO

# FASE DI VALUTAZIONE: adeguamenti per singola voce di spesa

## COMITATO DI SELEZIONE

Adeguamento per singola voce di spesa

- IL COSTO DEI CONTRATTI DI NUOVA ATTIVAZIONE È STABILITO DA NORME SPECIFICHE, E, SE IN LINEA CON TALI NORME, NON PUÒ ESSERE ABBATTUTO;
- NON È POSSIBILE STABILIRE PERCENTUALI DI "SPESE GENERALI" (VOCE DI SPESA B) DIVERSE DAL 60% DEI COSTI RITENUTI CONGRUI RELATIVI AL PERSONALE (VOCE DI SPESA A), NÉ MODIFICARE L'ALIQUOTA DELLA QUOTA PREMIALE (ANCH'ESSA FORFETARIA; VOCE DI SPESA F);
- NON È CONSIGLIABILE PROCEDERE, ORIENTATIVAMENTE E PER QUALUNQUE VOCE DI SPESA NON FORFETARIA, AD ABBATTIMENTI SUPERIORI AL 20-25% DI QUANTO ESPOSTO IN PROGETTO.

## Importante

QUALORA I FONDI DISPONIBILI NON SIANO SUFFICIENTI PER GARANTIRE IL FINANZIAMENTO DI TUTTI I PROGETTI CLASSIFICATI "PARI MERITO" IN BASE AL PUNTEGGIO OTTENUTO NELL'ESR DEFINITIVO, IL CDS SELEZIONERÀ FRA QUESTI QUALI AMMETTERE AL FINANZIAMENTO APPLICANDO IL CRITERIO OGGETTIVO CHE, IN BASE ALL'ART. 3, COMMA 2, LETTERA G) DEL D.M. 594/2016, ESSO AVRÀ AVUTO CURA DI DEFINIRE IN PRIMA SEDUTA, PRIMA DELL'APERTURA DELLA PROCEDURA DI VALUTAZIONE.

# GESTIONE DEI PROGETTI

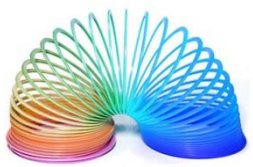

MASSIMA FLESSIBILITA' (SOLO LE VARIANTI AGLI OBIETTIVI SCIENTIFICI DEL PROGETTO NECESSITERANNO DI NUOVA APPROVAZIONE MIUR)

GARANZIA DI PORTABILITA' DEI FONDI IN CASO DI TRASFERIMENTO
DEL RESPONSABILE DI UNITA'

MONITORAGGIO IN ITINERE

TOTALE DEMATERIALIZZAZIONE (TUTTO IL BANDO, DALLA PRESENTAZIONE DEI PROGETTI ALLE RENDICONTAZIONI FINALI, SARA' GESTITO SUL SITO DEDICATO)

# PRIN 2017

## Progetti di ricerca di Rilevante Interesse Nazionale

## CRITERI PER LA DETERMINAZIONE DEI COSTI E PER LA RENDICONTAZIONE DELLE SPESE

# CRITERIO DI CASSA

I **TITOLI DI SPESA** NON POSSONO ESSERE SUCCESSIVI ALLA DATA DI SCADENZA DEL PROGETTO

I **MANDATI DI PAGAMENTO** DOVRANNO ESSERE EMESSI NEI TERMINI PREVISTI PER IL RENDICONTO FINALE

## ECCEZIONI

**VOCI B/F**

QUOTE FORFETARIE DA NON RENDICONTARE

**DIFFUSIONE RISULTATI DEL PROGETTO**

- SPESE PER PARTECIPAZIONE CONVEGNI
- ORGANIZZAZIONE CONVEGNI
- PUBBLICAZIONE LIBRI

SPESE SOSTENUTE ENTRO IL DODICESIMO MESE DALLA SCADENZA DEL PROGETTO

**RENDICONTAZIONE INTEGRATIVA**

# CONTRIBUTO MIUR IN TRE TRANCHE

## NOVITA' ASSOLUTA

**IL 40%** IN ANTICIPO, ENTRO 60 GIORNI DAL DECRETO DI AMMISSIONE A FINANZIAMENTO

**Il 30%** ENTRO 60 GIORNI DALL'ACQUISIZIONE, DA PARTE DEL MIUR, DI APPOSITA DICHIARAZIONE, RESA DAL LEGALE RAPPRESENTANTE DELL'ATENEO/ENTE ENTRO IL 15° GIORNO SUCCESSIVO ALLA CONCLUSIONE DELLA PRIMA ANNUALITÀ (SU FORMATO PREDISPOSTO DAL MIUR, ED ESCLUSIVAMENTE PER IL TRAMITE DEL SITO HTTP://PRIN.MIUR.IT/), CHE ATTESTI IL CONCRETO SVILUPPO DELLE ATTIVITÀ (CON INDICAZIONE DELLE SOMME EFFETTIVAMENTE SPESE AL TERMINE DELLA PRIMA ANNUALITÀ) E LA REGOLARITÀ DELLE PROCEDURE AMMINISTRATIVE POSTE IN ESSERE

**IL 30%** RESIDUO ENTRO 60 GIORNI DALL'ACQUISIZIONE, DA PARTE DEL MIUR, DI APPOSITA DICHIARAZIONE, RESA DAL LEGALE RAPPRESENTANTE DELL'ATENEO/ENTE ENTRO IL 15° GIORNO SUCCESSIVO ALLA CONCLUSIONE DELLA SECONDA ANNUALITÀ (SU FORMATO PREDISPOSTO DAL MIUR, ED ESCLUSIVAMENTE PER IL TRAMITE DEL SITO HTTP://PRIN.MIUR.IT/), CHE ATTESTI IL CONCRETO SVILUPPO DELLE ATTIVITÀ (CON INDICAZIONE DELLE SOMME EFFETTIVAMENTE SPESE AL TERMINE DELLA SECONDA ANNUALITÀ) E LA REGOLARITÀ DELLE PROCEDURE AMMINISTRATIVE POSTE IN ESSERE

# VARIAZIONI DEL COSTO COMPLESSIVO

**AUMENTO (il contributo MIUR rimane invariato)**

**DIMINUZIONE (il contributo MIUR sarà ricalcolato e le somme erogate in esubero saranno recuperate)**

**tutte le voci di spesa (comprese quelle poste pari a zero in sede di presentazione del progetto) potranno subire variazioni in aumento o diminuzione in fase di esecuzione dei progetti, fermo restando l'obbligo di mantenere gli obiettivi individuati in sede di presentazione del progetto**

**sono ammessi costi relativi a beni/servizi sostenuti in quota parte anche con fondi relativi ad altri progetti, purché sul progetto sia caricata solo la quota parte residua**

# COSTI PERSONALE

PROFESSORI/RICERCATORI/TECNOLOGI TEMPO INDETERMINATO E FACENTI PARTE DEL GRUPPO DI RICERCA

NO A COMPENSI AGGIUNTIVI

SOLO VALORIZZAZIONE DEI MESI-PERSONA

PERSONALE A CONTRATTO (RTD, ASSEGNISTI, ECC.)

IN SEDE DI RENDICONTAZIONE SARANNO RITENUTI AMMISSIBILI I SOLI COSTI SOSTENUTI FINO ALLA SCADENZA TEMPORALE DEL PROGETTO STESSO;

SE ACQUISITO CON FONDI PROPRI, SOLO ESPOSIZIONE DELL'IMPEGNO TEMPORALE

UN EVENTUALE PROLUNGAMENTO DEL CONTRATTO PUO' ESSERE A CARICO DEL PRIN

# COSTI PERSONALE

**PERSONALE A CONTRATTO (RTD, ASSEGNISTI, ECC.) ACQUISITO DALL'ATENEO/ENTE CON FONDI SPECIFICI PER IL FINANZIAMENTO DI ALTRI PROGETTI (E I CUI CONTRATTI RISULTINO QUINDI GIÀ DOTATI DI COPERTURA FINANZIARIA)**

**NON POTRANNO ESSERE PREVISTI NÉ COSTI A CARICO DEL PROGETTO NÉ IMPEGNO TEMPORALE, A MENO DI UN ADDENDUM AL CONTRATTO GIÀ STIPULATO, CHE SPECIFICHI LA PERCENTUALE DI TEMPO (ED IL RELATIVO COSTO) DA DEDICARE AL PROGETTO PRIN, CON CONTESTUALE DISIMPEGNO DELLE RISORSE GIÀ IMPEGNATE SU ALTRI PROGETTI;**

# COSTI PERSONALE

## IN NESSUN CASO

POTRANNO ESSERE ESPOSTI COSTI, NÉ IMPEGNI TEMPORALI, PER BORSE DI STUDIO (FATTA ECCEZIONE PER LE BORSE DI DOTTORATO), QUALUNQUE NE SIA L'ENTE FINANZIATORE, COMPRESO L'ATENEO/ENTE SEDE DELL'UNITÀ DI RICERCA;

COERENZA

TUTTO IL PERSONALE → GLI IMPEGNI TEMPORALI PREVISTI IN SEDE DI PRESENTAZIONE DOVRANNO RISULTARE COERENTI CON GLI IMPEGNI COMPLESSIVI DA ESSI DEDICATI ANCHE AD ALTRI PROGETTI GIÀ APPROVATI, NONCHÉ CON GLI IMPEGNI, ANCHE DIDATTICI E/O DI STUDIO, NEI CONFRONTI DELL'ATENEO/ENTE

# CONTRIBUTO MIUR

**100% COSTI RITENUTI CONGRUI**

**FATTA ECCEZIONE**

**PER I COSTI RELATIVI ALLA VALORIZZAZIONE DEI MESI-PERSONA DEI PROFESSORI/RICERCATORI/TECNOLOGI CONTRATTUALIZZATI A TEMPO INDETERMINATO E FACENTI PARTE (TEMPORANEAMENTE O PERMANENTEMENTE) DEL GRUPPO DI RICERCA (VOCE A.1).**

# COFINANZIAMENTO DI ATENEO

IMPORTANTE

**VOCE A.1. (COFINANZIAMENTO DI ATENEO)**
**NON DEVE RISPETTARE IL LIMITE MASSIMO DEL 30% DEL COSTO TOTALE DEL PROGETTO**

**QUALORA IL MIUR RILEVI, IN SEDE DI VERIFICA AMMINISTRATIVO-CONTABILE FINALE, UN AUMENTO CONSIDEREVOLE (INDICATIVAMENTE DELL'ORDINE DEL 20%) TRA L'IMPORTO RELATIVO AL COFINANZIAMENTO RENDICONTATO E QUELLO STABILITO IN SEDE DI ASSEGNAZIONE, PROCEDERÀ ALL'ACQUISIZIONE DEI TIME-SHEET INTEGRATI RELATIVI AL PERSONALE VALORIZZATO PER VERIFICARE L'EFFETTIVA DISPONIBILITÀ TEMPORALE RENDICONTATA SUL PROGETTO, RISERVANDOSI LA FACOLTÀ DI REVOCARE IL CONTRIBUTO MINISTERIALE NEL CASO SI ACCERTINO PALESI IRREGOLARITÀ.**

# COMPOSIZIONE GRUPPO DI RICERCA

**TOTALE FLESSIBILITA'**

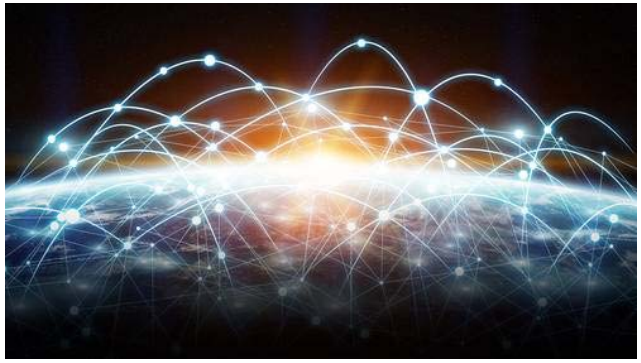

PUÒ SUBIRE MODIFICHE IN FASE DI ESECUZIONE DEL PROGETTO IN FUNZIONE DELLE ESIGENZE DELLA RICERCA **SENZA AUTORIZZAZIONE MIUR**

IL GRUPPO DI RICERCA VERRÀ INDICATO IN SEDE DI RENDICONTAZIONE FINALE

- PROFESSORI/RICERCATORI/TECNOLOGI A TEMPO INDETERMINATO (LA CUI VALORIZZAZIONE TEMPORALE COSTITUIRÀ LA QUOTA DI FINANZIAMENTO)
- PERSONALE A CONTRATTO APPOSITAMENTE RECLUTATO PER IL PROGETTO (I CUI COSTI GRAVERANNO SUL PROGRAMMA FINO ALLA SCADENZA)
- PERSONALE A CONTRATTO ACQUISITO CON FONDI DELL'ATENEO/ENTE (SOLO ESPOSIZIONE IMPEGNO TEMPORALE)

# VOCI DI SPESA

**VOCE E**

**PUBBLICAZIONE DI LIBRI ATTINENTI ALL'OGGETTO DELLA RICERCA**

**ECCEZIONI:**

- COSTI PER PUBBLICAZIONE SU RIVISTE
- ACQUISTO LIBRI
- OPEN ACCESS

} **AMMISSIBILI ESCLUSIVAMENTE IN VOCE B**

SPESE PER LA DIFFUSIONE DEI RISULTATI DELLA RICERCA SOSTENUTE ENTRO IL DODICESIMO MESE SUCCESSIVO ALLA SCADENZA DEL PROGETTO (IN APPOSITA RENDICONTAZIONE INTEGRATIVA)

**IMPORTANTE**

**A SCOPO PREMIALE, È PREVISTA LA CORRESPONSIONE, IN FAVORE DELL'ATENEO/ENTE SEDE DELL'UNITÀ DI RICERCA DEL PI, DI UNA QUOTA FORFETARIA (CHE PERTANTO NON DOVRÀ ESSERE RENDICONTATA) PARI AL 3% DEL COSTO CONGRUO DEL PROGETTO (COSÌ COME DEFINITO DAL COMPETENTE COMITATO DI SELEZIONE, NEL RISPETTO DELLE PROCEDURE), PER LE ESIGENZE LEGATE ALLE ATTIVITÀ DI COORDINAMENTO DELL'INTERO PROGETTO.**